Livret guide Réduire son exposition aux ondes électromagnétiques - 8e édition

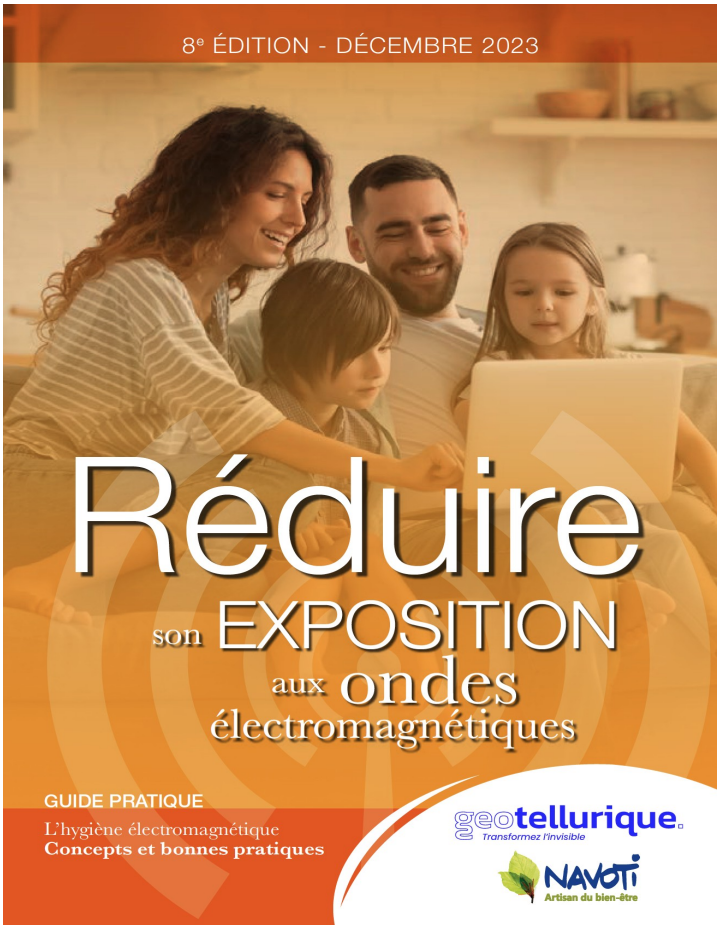

Prix du produit :

4,00 €

Galerie de produits :

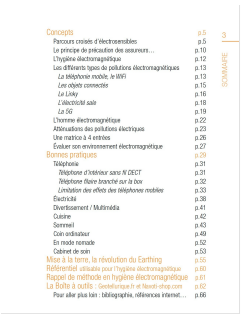

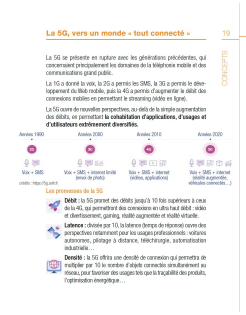

Guide de 68 pages **des indispensables d'hygiène électromagnétique à pratiquer au quotidien** : **concepts et bonnes pratiques pour réduire son exposition aux ondes électromagnétiques.** Chaque situation est présentée sous la forme 1 problème, 1 solution. Simple à comprendre, facile à mettre en œuvre. 8e édition Décembre 2023 ! A lire et partager sans modération !

Description du produit :

Livret "Réduire son exposition aux ondes électromagnétiques" Concepts et bonnes pratiques des indispensables d'hygiène électromagnétique pour réduire son exposition aux ondes électromagnétiques.

Petit livret simple et pratique pour mieux comprendre la problématique des ondes électromagnétiques et les solutions d'hygiène électromagnétique à pratiquer au quotidien : A lire et partager sans modération !

Format 10,5 x 14 cm - 68 pages - Décembre 2023 / Co-réalisé par geotellurique.fr et Navoti - Version actualisée et enrichie.

Ce petit livret se veut simple et pratique pour mieux comprendre la problématique des ondes électromagnétiques, des concepts de basses fréquences, de champ magnétique et de hautes fréquences, du Linky, de la 5G ou encore de mise à la terre.

Il reprend la plupart des situations sous forme 1 problème = 1 solution :

- comment se protéger des ondes électromagnétiques : 4g, 5g, linky, WiFi, bluetooth, etc.
- quelles pratiques diminuent l'exposition aux ondes radio émises par un téléphone portable ?

Découvrez ce guide découverte : comment se protéger des ondes électromagnétiques ?

L'objet de ce livret est de vous orienter vers la mise en œuvre de pratiques qui vous permettront de réduire de 50 à 70% de votre exposition aux ondes électromagnétiques habituelle.

Des explications spécifiques seront détaillées concernant la pratique de la mise à la terre et de ses bienfaits pour réduire les effets de l'inflammation chronique et du stress cellulaire, bases de toute maladie de civilisation dont un facteur commun est

trop souvent la sur-exposition aux ondes.

Une mine d'informations simples à comprendre et facile à mettre en œuvre pour mieux vivre au quotidien avec les ondes, dans une société numérique en pleine expansion.

Retrouvez notre catégorie "Protection ondes électromagnétiques" pour trouver des solutions de blindage électromagnétique.

Un outil pédagogique d'information et de prévention, à lire, à appliquer et à faire circuler entre toutes les mains !

Offert en 1 exemplaire avec nos commandes.

Vous pouvez également lire et partager gratuitement cette publication en cliquant sur ce lien !